

# Giornate di Studio di EEE

6-7-8 marzo 2019

Aggiornamenti relativi all'organizzazione

## Approvazione da parte dell'Ateneo e Patrocinio

Ottenuta autorizzazione, da parte del Rettore e con le sole spese vive a carico, allo svolgimento dell'evento all'interno dell'Aula Magna della Cavallerizza Reale nei giorni

- 06/03/2019
- 07/03/2019
- 08/03/2019

dalle ore 8.30 alle ore 18.30.

# Aula Magna della Cavallerizza Reale di Torino

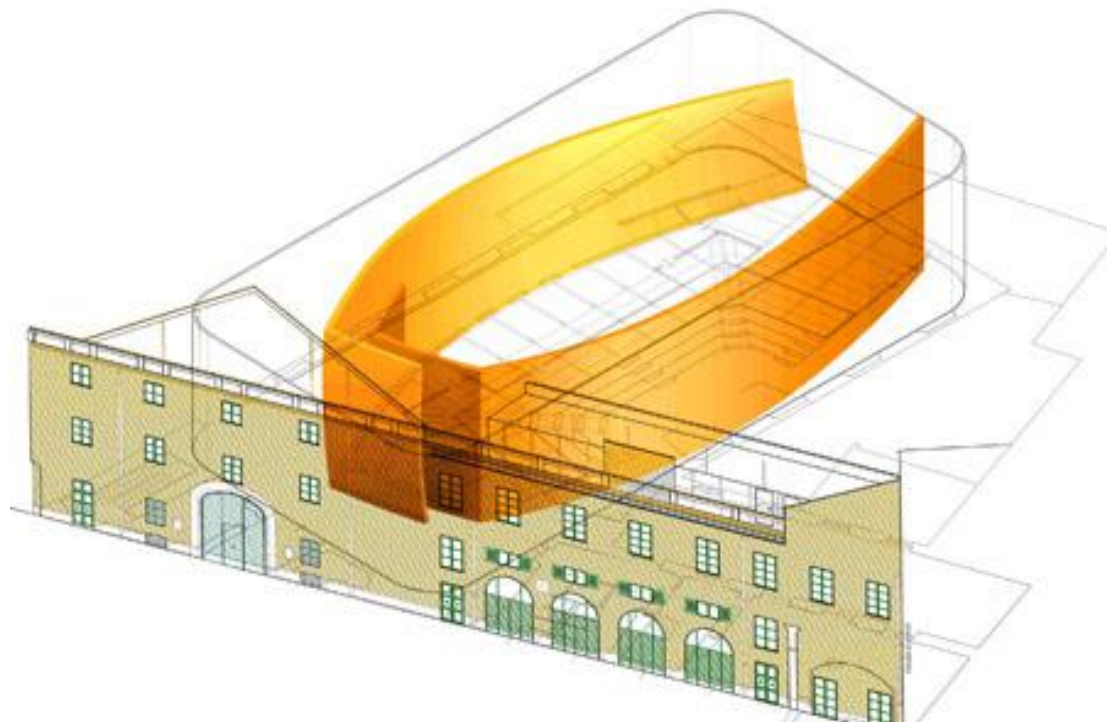

Sono disponibili a titolo gratuito i servizi di regia e trasmissione in streaming sui canali ufficiali dell'Ateneo, già prenotati.

**IMPORTANTE:** le scuole non partecipanti possono seguire da remoto da tutta Italia

# Prospicienze e mappe



Cortili esterni all'Aula

L'area è pedonale e si trova all'interno del comprensorio del Rettorato e dei Giardini Reali

# Prospicienze e mappe



# Orario preliminare (necessario per il blocco degli spazi)

## Giornate di Studio di Extreme Energy Events

### 6 Marzo 2019

ore 8.30 – Saluti  
ore 9.00 Prima lezione  
ore 9.50 Discussione  
ore 10.30 Intervallo – Coffee Break – Catering presso la Cavallerizza  
ore 11.10 Seconda lezione  
ore 12.00 Discussione  
ore 12.40 Pranzo – Catering presso la Cavallerizza

ore 14.00 Attività Sperimentale I  
ore 16.30 Attività di gruppo per l'analisi dei dati  
ore 18.30 Fine Attività

### 7 Marzo 2019

ore 8.30 – Saluti  
ore 9.00 Prima lezione  
ore 9.50 Discussione  
ore 10.30 Intervallo – Coffee Break – Catering presso la Cavallerizza  
ore 11.10 Seconda lezione  
ore 12.00 Discussione  
ore 12.40 Pranzo – Catering presso la Cavallerizza

ore 14.00 Attività Sperimentale II  
ore 16.30 Attività di gruppo per l'analisi dei dati  
ore 18.30 Fine Attività

### 8 Marzo 2019

ore 8.30 – Saluti  
ore 9.00 Prima lezione  
ore 9.50 Discussione  
ore 10.30 Intervallo – Coffee Break – Catering presso la Cavallerizza  
ore 11.10 Seconda lezione  
ore 12.00 Discussione  
ore 12.40 Pranzo – Catering presso la Cavallerizza

ore 14.00 Attività Sperimentale III  
ore 16.30 Attività di gruppo per l'analisi dei dati  
ore 18.30 Fine Attività

# Catering



Contattati 3 Istituti Alberghieri

Richiesti:

6/3/2018

ore 16.30-17.00 coffee break presso Aula Magna della Cavallerizza

ore 20.00 cena a buffet in luogo da destinarsi

7/3/2018

ore 10.30-11.00 coffee break presso Aula Magna della Cavallerizza

ore 13.00-14.00 pranzo a buffet

ore 16.30-17.00 coffee break presso Aula Magna della Cavallerizza

ore 20.00 cena sociale in luogo da destinarsi

8/3/2018

ore 10.30-11.00 coffee break presso Aula Magna della Cavallerizza



Istituto  
Colombatto



# Catering



## Beccari:

- sono interessati
- risposta attesa per il 16/1

## Giolitti:

- sono interessati
- stanno producendo il preventivo
- hanno confermato il budget sia per coffee break sia per pranzi e cena del 6/3
- per cena sociale propongono 20/25 euro
- ci ospiterebbero da loro (6 e 7 marzo) dove sono equipaggiati con una grande sala
- distanza 1.3 km in centro + 3 fermate Metro

**Colombatto:** non pervenuto

Abbiamo richiesto all'  
nel centro della Città. Attendiamo risposta.

Altra soluzione è chiedere all'Istituto Avogadro (una delle scuole di EEE) che si trova in centro, di concederci una o più sale.



Istituto  
Colombatto





# Evento (17.30-19.30 del 6 prima della cena sociale)

**PLANETARIO INFINI-TO**, presso Osservatorio Astronomico di Pino Torinese  
(Collina di Torino)

Richiesto e approvato.

**Installazioni didattiche** su RG, RS, spazio e astrofisica  
e **spettacolo immersivo** in cupola (bellissimo!)

Volendo posso richiedere osservazione ad uno dei telescopi dell'Osservatorio



# Evento (17.30-19.30 del 6 prima della cena sociale)

Costi: 8 euro biglietto pieno.  
Noi come Istituzione avremo uno sconto.

Aprono esclusivamente per noi.



# Evento (17.30-19.30 del 6 prima della cena sociale)

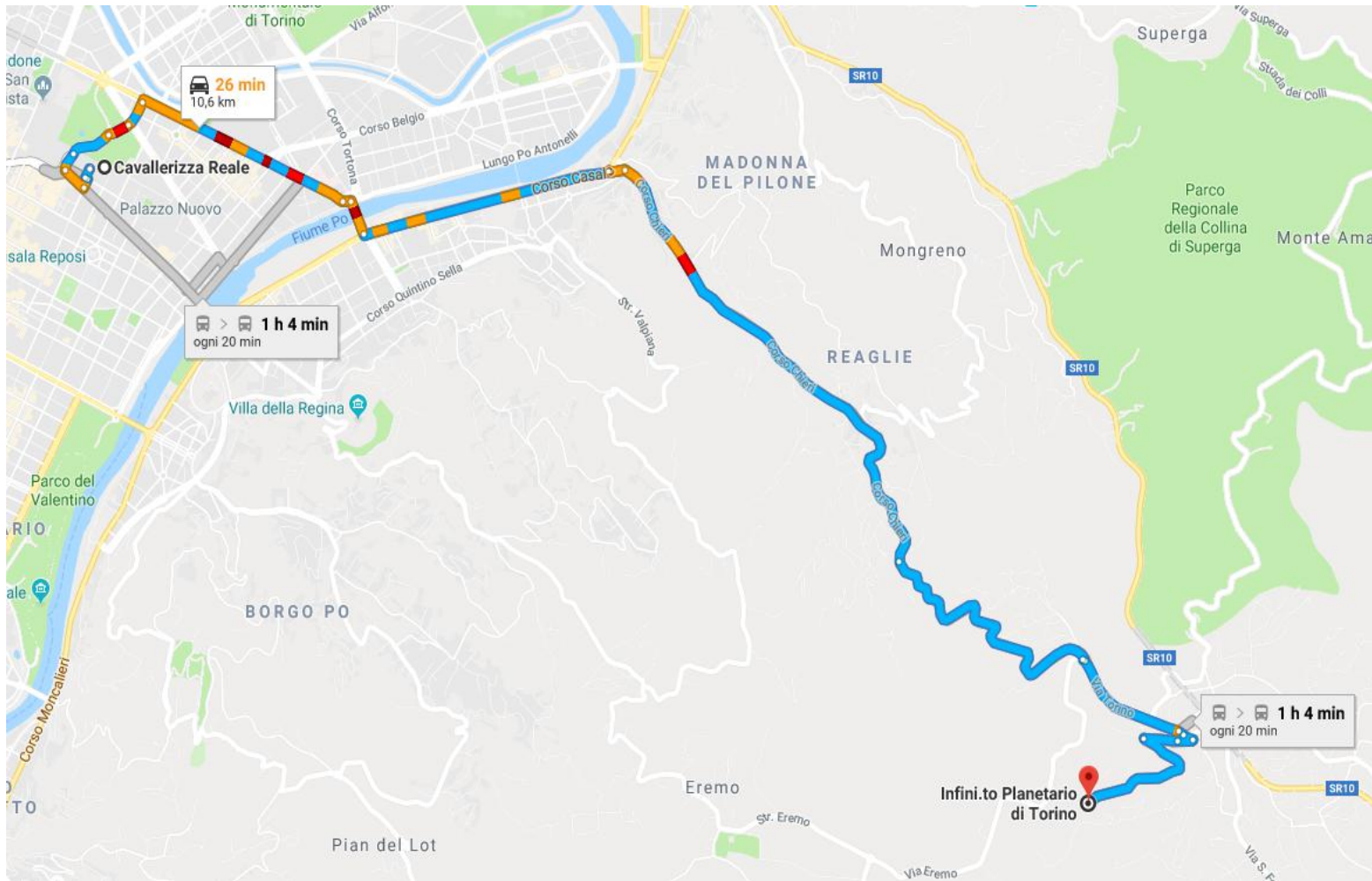

Necessari bus (c'è anche quello di linea ma ci vuole 1 ora).

Con i bus privati si arriva in 30 minuti scarsi ad un parcheggio a 400 metri dal planetario.

Poi gli studenti salgono a piedi.

Per i docenti il planetario può chiedere un bus da 17 posti che farà la spola (extracosto).

# Pernottamento

Scout cattolici e laici: non ci sono strutture in città.

Residenze universitarie: 1911 posti ma da bando risultano occupate completamente da vincitori. Pochi posti fuori bando.

Seminario Maggiore Salesiano: 1.7 km (20 min) a piedi dal Centro della Città

- 118 posti in camerata

- 28 appartamenti

Richiesto, in attesa di risposta

Cisalpina, contattati e richiesto preventivo per hotel nei dintorni della Cavallerizza

Si occupano delle Unità di Misura e della trasmissione del tempo (fontana di Cs)  
a livello nazionale

L'idea è di coinvolgere l'INRIM per

- misure di allineamento telescopi
- misure di tempo con GPS

Vorremmo richiedere per le Giornate EEE

- un seminario generico su Unità di Misura
- attività didattica